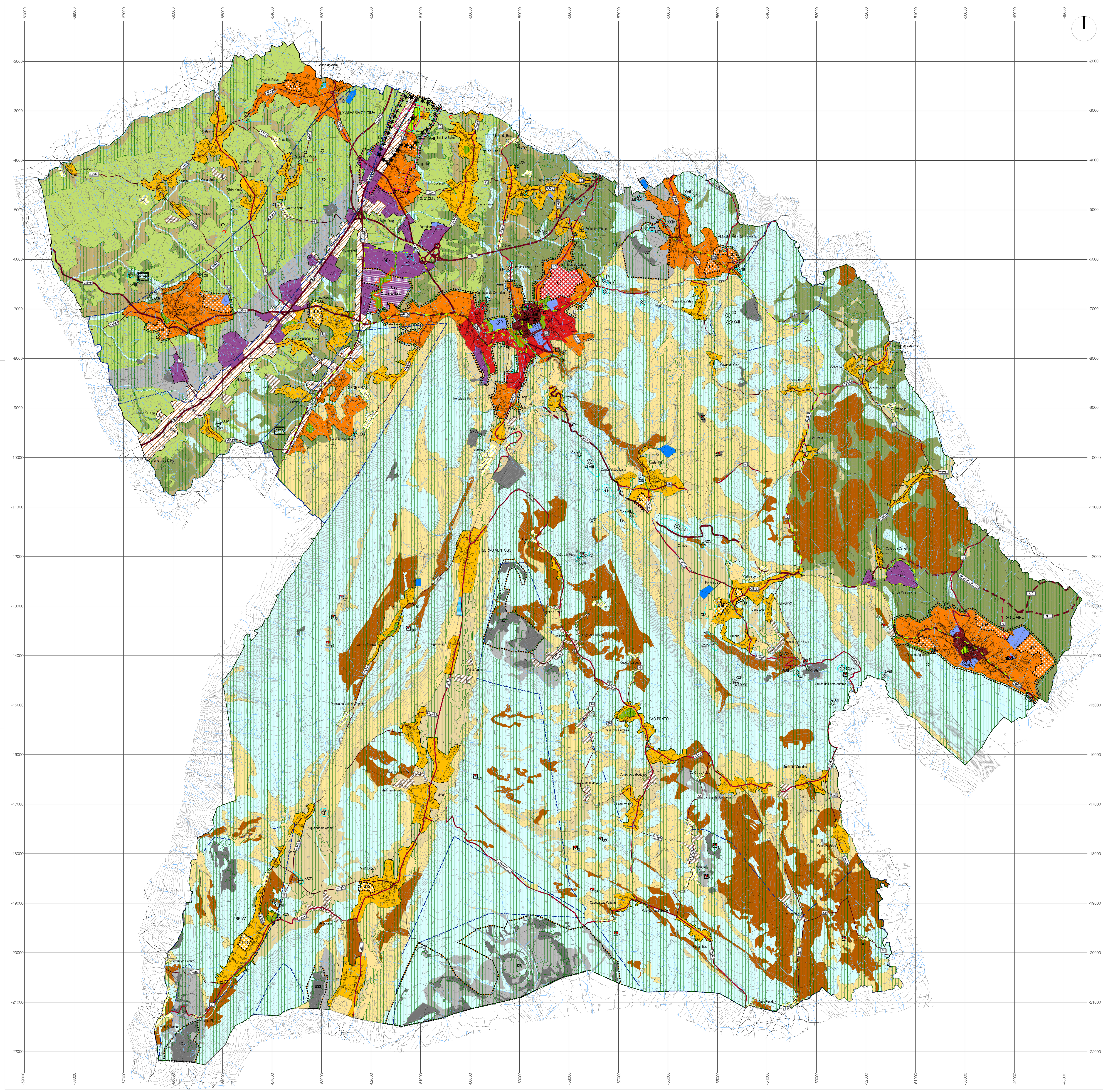

LEGENDA:

- Limite de Concelho (CAOP 2012.1)
- Altimetria
- Rede Hidrográfica
- Edificado
- Rede Viária
- Toponímia (Xxxxx)

PLANOS EM VIGOR

1. Parque Natural das Serras de Aire e Candeeiros (PNSAC)
2. Plano de Pormenor da Várzea de Porto de Mós
3. Plano de Pormenor da Zona Industrial de Mira de Aire
4. Plano de Pormenor da Zona Industrial de Porto de Mós

QUALIFICAÇÃO DO SOLO RURAL

ESPAÇOS AGRÍCOLAS

- Áreas Agrícolas de Produção
- Áreas Agrícolas de Conservação

ESPAÇOS FLORESTAIS

- Áreas Florestais de Produção
- Áreas Florestais de Conservação

ESPAÇOS DE USO MÚLTIPLO AGRÍCOLA E FLORESTAL

- Áreas de Uso Múltiplo tipo I
- Áreas de Uso Múltiplo tipo II

ESPAÇOS NATURAIS

ESPAÇOS DE EXPLORAÇÃO DE RECURSOS GEOLÓGICOS

- Áreas de Exploração Consolidadas
- Áreas de Exploração Complementares
- Áreas de Recursos Geológicos Potenciais

AGLOMERADOS RURAIS

ÁREAS DE EDIFICAÇÃO DISPERSA

ESPAÇOS DESTINADOS A EQUIPAMENTOS

QUALIFICAÇÃO DO SOLO URBANO

PERÍMETROS URBANOS PROPOSTOS

SOLOS URBANIZADOS

- Espaços Centrais
- Espaços Residenciais
  - Tipo I
  - Tipo II
  - Tipo III
- Espaços Urbanos de Baixa Densidade
- Espaços de Actividades Económicas
- Espaços de Uso Especial
- Espaços Verdes

SOLOS URBANIZÁVEIS

- Espaços Residenciais
  - Tipo I
  - Tipo II
  - Tipo III
- Espaços de Atividades Económicas
- Espaços de Uso Especial
- Espaços Verdes

ESTRUTURA ECOLÓGICA MUNICIPAL

ZONAS INDUNDÁVEIS

ESPAÇOS CANAIS

REDE RODOVIÁRIA

	A Reformular	Proposta	Existente
Sistema Primário			
Sistema Secundário			
Sistema Terciário			

INFRAESTRUTURAS URBANAS

	Proposta	Existente
CAPTAÇÕES DE ÁGUA PARA ABASTECIMENTO PÚBLICO		

ETAR — ESTAÇÃO DE TRATAMENTO DE ÁGUAS RESIDUAIS

VALORES CULTURAIS E NATURAIS

PATRIMÓNIO CLASSIFICADO

Monumentos Nacionais

1. Castelo de Porto de Mós (Decreto de 16/06/1910, DG n.º 136, de 23/06/1910; ZEP e Zona non aedificandi - - DG, II Série, n.º 152 de 02/07/1948)
2. Capela de São Jorge (Decreto de 16/06/1910, DG n.º 136, de 23/06/1910; ZEP e Zona non aedificandi - - Portaria n.º 708/77, DR, Série, n.º 266, de 17/11/1977)
3. Campo Militar de São Jorge de Aljubarrota (Decreto n.º 18/2010, DR, I Série, n.º 250, de 28/12/2010; ZEP - - Portaria 426/2012, DR, 2.º Série, n.º 175, de 10/0972012)

Zona non aedificandi

Zonas Especiais de Proteção

Imóveis de Interesse Público

4. Pelourinho de Porto de Mós (Decreto n.º 23122, DG n.º 231 de 11/10/1933; Zona Geral de Proteção de 50m)
5. Gruta dos Moinhos Velhos (Decreto n.º 40361, DG n.º 228 de 20/10/1955; Zona Geral de Proteção de 50m)
6. Troço da Via Romana, em Alqueidão da Serra (Decreto n.º 29/90, DR n.º 163 de 17/07/1990; Zona Geral de Proteção de 50m)
7. Casa dos Gorjões/ Casa da Família Gorjão (Decreto n.º 67/97, DR n.º 301 de 31/12/1997; Zona Geral de Proteção de 50m)

Imóveis em Vias de Classificação

8. Arco da Memória (Anúncio nº 82/2014, DR n.º 69 de 8/04/2014; Zona Geral de Proteção de 50m)

PATRIMÓNIO NATURAL

9. Fórnea
10. Antigas Minas de Carvão em Bezerra
11. Grutas de Santo António
12. Grutas de Alvados
13. Grutas de Mira de Aire
14. Pedra Bicho I
15. Pedra Bicho II
16. Mega-lapiás Moleana
17. Mega-lapiás Espinheiro
18. Dolina do Covão de Boi
19. Lapa dos Pocilgões
20. Lapiás da Bezerra
21. Conj. Dolinas de Candeeiros
22. Abrigo dos caçadores
23. Depósito de rio Alcaide
24. Dolina do Covão de Oles
25. Gruta da Contenda
26. Gruta da Pena do Poio
27. Olho de água de Mira de Aire
28. Algar do Chou Jorge
29. Algar da Manga Larga
30. Gruta do Mindinho
31. Algar da Bajanca/Cofelo
32. Algar da Pena Traseira

PATRIMÓNIO ARQUEOLÓGICO (e Área de Dispersão de Vestígios)

I. Casal d´Além - 13330 - Povoado - Moderno e Contemporâneo
II. Necrópole do Largo S. João - 15597 - Necrópole - Medieval e Moderno
III. Estrada Romana - 1630 - Via - Romano e posterior
IV. Santa Catarina - 22031 - Necrópole e templo - Indeterminado - Moderno e Contemporâneo
V. Carrascal da Corredoura 1 - 12593 - Achado isolado - Calcolítico
VI. Carrascal da Corredoura 2 - 12594 - Achado isolado - Paleolítico Superior
VII. Estação do Carriço - 12622 - Vestígios diversos - Paleolítico Médio e Neolítico
VIII. Cortinas - 1875 - Vestígios diversos - Romano e posterior
IX. Abrigo da Pena de Mira - 12624 - Abrigo (achado isolado) - Mesolítico Inicial
X. Algar da Arroteia - 12953 - Ocupação em gruta - Paleolítico
XI. Abrigo do Vale da Canada - 12632 - Abrigo sob rocha - Paleolítico Superior e Idade do Ferro
XII. Algar do Covão do Poço - 13631 - Vestígios em gruta - Neolítico Final
XIII. Campo da Batalha de Aljubarrota - 286 - Campo de batalha - Medieval Cristão
XIV. Fornecos - 22032 - Casal rústico (silos) - Romano
XV. Alqueidão do Arrimal - 12951 - Povoado - Pré-história Recente
XVI. Barradas - 1709 - Necrópole - Idade do Ferro/Romano
XVII. Barreira da Lage - 1855 - Villa - Romano
XVIII. Cabeço da Pedreira - 12943 - Povoado - Neolítico
XIX. Cabeço do Sol 1 - 1853 - Ocupação em gruta - Indeterminado
XX. Calvaria de Cima - 14294 - Jazida de superfície - Paleolítico Superior
XXI. Cova - 12947 - Ocupação em gruta - Paleolítico
XXII. Detintas - 12936 - Povoado de ar livre - Pré-história Recente
XXIII. Pragais - 1478 - Espólio funerário - Neolótico/ Calcolítico
XXIV. Escorial - 14999 - Vestígios de Metalurgia - Idade do Ferro/Romano
XXV. Falsa de Alvados - 10568 - Casal Rústico - Romano ou Alta Idade Média
XXVI. Figueiredo - 2047 - Vestígios diversos - Paleolítico e Idade Média
XXVII. Santo Estêvão - Vicus, necrópole - Romano
XXVIII. Cabeçadas - 15003 - Vestígios de metalurgia - Romano e posterior
XXIX. Fonte dos Marcos - 1872 - Silo - Romano
XXX. Fórnea - 12941 - Povoado - Pré-história Recente
XXXI. Gruta da Cova da Velha - 4777 - Ocupação em gruta - Neolítico
XXXII. Cabeço do Sol 2 - Abrigo - Indeterminado e Contemporâneo
XXXIII. Lagar - 4874 - Villa - Romano
XXXIV. Lagoa de Alvados 1 - 12628 - Vestígios diversos - Idade do Bronze e do Ferro
XXXV. Lagoa Grande 1 - 12629 - Vestígios diversos - Neo-Calcolítico
XXXVI. Lagoa Grande 2 - 12630 - Estação de ar livre - Neolítico
XXXVII. Lagoeira - 12633 - Vestígios diversos - Neolítico
XXXVIII. Lapa - 12891 - Povoado - Neolítico
XXXIX. Lapa do Anecrial - 5453 - Ocupação em gruta - Paleolítico
XL. Lapa da Figueira - 12623 - Ocupação em gruta - Neolítico
XLI. Lapa do Cabeço das Moitas - 12631 - Vestígios diversos - Neolítico
XLII. Lapa da Mouração - 3670 - Necrópole em gruta - Neolítico e Romano
XLIII. Lapa dos Morcegos - 3595 - Ocupação em gruta - Indeterminado
XLIV. Lombo - 12634 - Achado isolado - Pré-história Recente
XLV. Mira de Aire - 12724 - Tesouro - Idade do Bronze
XLVI. Moinhos de Vento, Pragais - 14997 - Vicus - Romano
XLVII. Pedreira de Alvados - 12946 - Ocupação em gruta - Paleolítico
XLVIII. Povoado das Penas do Castelo - 12588 - Povoado - Calcolítico/Proto-histórico/Romano
XLIX. Castelo de Porto de Mós - 1545 - Vestígios diversos/fortificação - Romano e posterior
L. Costa - Vestígios Diversos - Proto - História/ Romano
LI. Lagoeira 2 - Vestígios Diversos - Neolítico
LII. Pregueiras - 1662 - Sepultura - Medieval Cristão
LIII. Quinta de Sampaio - 1366 - Villa e templo - Romano e Medieval Cristão
LIV. Quinta de Santa Luzia - 15018 - Villa - Romano
LV. Lapa da Moura - Necrópole - Indeterminado
LVI. Desterro - 15021 - Sepultura e Vicus - Romano - século I d. C.
LVII. Valicova - 12939 - Povoado - Neolítico
LVIII. Ventas do Diabo - 12725 - Ocupação em gruta - Neolítico e Calcolítico
LIX. Zambujal - 15000 - Vestígios diversos - Romano
LX. S Miguel do Peral 1 - Vicus e templo cristão - Romano e Moderno
LXI. Pedra da Paciência - 21600 - Estação ao ar livre - Paleolítico
LXII. Juncal - 12253 - Mamoa - Inderminado e Moderno
LXIII. Alcaria - Povoado - Idade Média
LXIV. Moinho - 17976 - Achado Isolado e azenha - Paleolítico e Contemporâneo
LXV. Casal de Meneses - 17960 - Vestígios diversos - Romano
LXVI. Monte do Moinho Velho - 17959 - Estação de ar livre - Paleolítico
LXVII. Tojal de Baixo - 17962 - Achado isolado - Paleolítico Médio
LXVIII. S Miguel do Peral 2 - Vestígios diversos - Paleolítico
LXIX. Zambujal de Alcaria - Vestígios diversos - Romano/Idade Média
LXX. Mendigos - Vestígios diversos - Indeterminado
LXXI. Vale da Malhada - Vestígios diversos e escorial - Indeterminado
LXXII. Buraco dos Mouros - Vestígios diversos - Indeterminado
LXXIII. Cabeço da Boavista - Vestígios diversos - Romano/Medieval
LXXIV. Boieira - Vestígios diversos - Romano
LXXV. Cemitério Velho - Necrópole - Indeterminado
LXXVI. Rua do Escorial - Vestígios diversos - Romano
LXXVII. Av. de Santo António - Estrutura - Indeterminado
LXXVIII. Paços do Concelho - Templo, Necrópole, Silos - Idade Média
LXXIX - Lapas de Castelejos - Indeterminado
LXXX - Abrigo 2 do Vale da Canada
LXXXI - Pedra do Altar - Indeterminado
LXXXII - Lagoa Pequena - Vestígios Diversos - Indeterminado
LXXXIII - Casal do Centas - Neolítico
LXXXIV - Buraca Gloriosa - 33169 - Gruta - Paleolítico e Idade do Bronze*
LXXXV - Alqueidão da Serra - 15002 - Casal Rústico - Romano*
LXXXVI - Carreirancha - 22034 - Via - Romano e Medieval Cristão*
LXXXVII - Castelejo - 23232 - Povoado Fortificado - Idade do Ferro*
LXXXVII - Cumieira de Baixo - 23210 - Habitat - Romano e Idade Média*
LXXXVIII - Cumieira de Cima - 23207 - Habitat - Romano*
LXXXIX - Fonte do Oleiro - 15015 - Vestígios Diversos - Romano*
XC - Lapa Rasteira do Castelejo - 32865 - Gruta - Neo-Calcolítico, Idade do Bronze e Idade do Ferro*
XCI - Lapa do Covão do Geão/ Lapa Comprida do Castelejo - 31216 - Gruta - Neolítico*
XCII - Moinho Velho 3 - 17990 - Achados Isolados - Paleolítico inferior e médio*
XCIII - Moinho Velho 4 - 17991 - Achados Isolados - Paleolítico Superior*
XCIV - Portela - 23203 - Villa - Romano, Baixo Império*
XCV - Porto Mós - 1321 - Achados Isolados - Idade do Bronze*
XCVI - Porto Mós - 1727 - Gruta - Idade do Bronze*
XCVII - Poço - 32586 - Habitat - Paleolítico Superior*
XCVIII - Quinta Morais 1 - 31084 - Vestígios de Superfície - Romano e Indeterminado (Pré-história)*
XCIX - Quinta da Vala - 33151 - Mancha de Ocupação - Neo-Calcolítico*
C - Ribeira de Baixo - 1351 - Laje Sepucral - Romano*
CI - Vale Milheiriças - 21394 - Estação de Ar Livre - Mesolítico e Neolítico*
CII - Escorial - 23208 - Escorial - Romano, Alto Império*
CIII - Lagoa Grande - 32556 - Vestígios Diversos - Indeterminado (Pré-história/romano)*
CIV - Ferrarias - 32027 - Achados Isolados - Indeterminado (Pré-história)*
CV - Escorial do Castelejo - 32558 - Vestígios Diversos - Romano e Medieval Cristão*

(*) - localização indeterminada

Un — UNIDADES OPERATIVAS DE PLANEAMENTO E GESTÃO E UNIDADES DE EXECUÇÃO

- U1- Porto de Mós
- U2 - Mira de Aire
- U3 - Zona Antiga de Porto de Mós
- U4 - Área envolvente ao Campo Militar de São Jorge
- U5 - Porto Mós - Expansão (Zona dos Colos)
- U6 - Alcaria - Expansão
- U7 - Alqueidão da Serra - Expansão Norte
- U8 - Alqueidão da Serra - Expansão Sul
- U9 - Alvados - Expansão Nascente
- U10 - Alvados - Expansão Poente
- U11 - Arrimal - Expansão
- U12 - Calvaria de Cima - Expansão
- U13 - Juncal - Expansão Norte
- U14 - Juncal - Expansão Sul
- U15 - Mendiga - Expansão
- U16 - Mira de Aire - Expansão Norte
- U17 - Mira de Aire - Expansão Nascente
- U18 - Mira de Aire - Expansão Sul
- U19 - Tremoceira (Pedreiras) - Expansão
- U20 - Área de Localização Empresarial de Porto de Mós
- U21 - Área de Indústria Extractiva do Codaçal
- U22 - Área de Indústria Extractiva da Portela das Salgueiras
- U23 - Área de Indústria Extractiva de Cabeça Veada
- U24 - Área de Indústria Extractiva de Alqueidão da Serra
- U25 - Área de Indústria Extractiva de Pé da Pedreira (Planalto de Santo António)

Câmara Municipal Porto de Mós

Código: -

Cliente: CÂMARA MUNICIPAL DE PORTO DE MÓS

Projeto: 1.ª Correção Material da 1.ª Revisão do Plano Diretor Municipal de Porto de Mós

Cartografia: Entidade Proprietária: IGeoE; Entidade Produtora: IGeoE; Data de Edição: 2004-01-01; Série Cartográfica Oficial: Série M888 1/25 000; Sistema de Referência: Datum 73; Elipsóide: Internacional de Hayford; Projeção: Transversa Mercator; Exatidão Posicional Planimétrica: 3,11m; Exatidão Temática: a representatividade é superior a 95%; Precisão Posicional Nominal: 5,43m

Título: PLANTA DE ORDENAMENTO: Classificação e Qualificação do Solo

Desenhou	Escala Gráfica	Escala		Desenho
	0 — 500 m — 1000 m	1:25 000	VOLUME III	01
Verificou/Aprovou	Nome do Ficheiro	Data	Versão	
	RPDM_PM_III_01_PO_CorrMaterial.dwg	Junho 2017	1	