tok'andar

circuito de caminhadas — 22ª edição

encontro de culturas 2026

17 abril 6.ªfeira
Percurso **CAÇA AOS GAMBUZINOS**
Distância **8 km**
Dificuldade **Média**
Local de partida
GR Corredoura - Corredoura (sede)
Concentração **20h30**
Partida **21h00**
Inscrição obrigatória
T. 918 851 473 | 931 808 717
email: grcorredoura@gmail.com
Grupo Recreativo da Corredoura

19 abril
Percurso **ROTA DA BARREIRA**
Distância **10 km**
Dificuldade **Média**
Local de partida
Associação Serra D'Aire -T. L. C. D. Marinha da Mendiga
Concentração **8h30**
Partida **9h**
Inscrição obrigatória
T. 911 784 251 | 910 747 036
email: serradairetlcd@gmail.com
Associação Serra D'Aire -Tempos Livres, Cultura e Desporto

25 abril sábado
Percurso **ROTA DA BEZERRA**
Distância **9 km**
Dificuldade **Média**
Local de partida
Largo da Capela da Bezerra
Concentração **8h30**
Partida **9h**
Inscrição obrigatória
T. 927 992 386
email: vertigempatrimonio@gmail.com
Associação Vertigem

26 abril
Percurso **AS ÁGUAS E O HOMEM, O EQUILÍBRIO "POSSÍVEL"**
Distância **8 km**
Dificuldade **Baixa**
Local de partida
Recinto das Festas de S. Pedro (Porto de Mós)
Concentração **8h30**
Partida **9h**
Inscrição obrigatória
T. 962 813 594
email: geral@oikosambiente.com
Oikos - Associação de Defesa do Ambiente e do Património da Região de Leiria

1 maio 6.ªfeira
Percurso **RAID À ESCUTA**
Distância **10 km**
Dificuldade **Média**
Local de partida
Agrupamento de Escuteiros Travessa do Barão, Porto de Mós
Concentração **8h30**
Partida **9h**
Inscrição obrigatória
T. 919 276 795 | 912 080 898
email: geral.370@escutismo.pt
Escuteiros de Porto de Mós

3 maio
Percurso **TRILHOS DO ALECRIM**
Distância **10km**
Dificuldade **Média**
Local de partida
Campo de Futebol da Bezerra
Concentração **8h30**
Partida **9h**
Inscrição obrigatória
T. 917 754 129 | 918 663 300
email: grdserroventoso@sapo.pt
Grupo Rec. Desp. de Serro Ventoso

10 maio
Percurso **ANDORINHAS EM MOVIMENTO**
Distância **10 km**
Dificuldade **Média**
Local de partida
Campo de Futebol dos Andorinhas (Cruz da Légua)
Concentração **8h30**
Partida **9h**
Inscrição obrigatória
T. 966 609 824 | 913 623 896
email: c.d.osandorinhas@gmail.com
Clube Desportivo "Os Andorinhas"

17 maio
Percurso **ROTA DE SÃO SILVESTRE**
Distância **11 km**
Dificuldade **Média**
Local de partida
Capela de S.Silvestre, Serro Ventoso
Concentração **8h30**
Partida **9h**
Inscrição obrigatória
T. 935 342 544 | 913 754 480
email: saosilvestrefesta@gmail.com
Comissão de Festas de S.Silvestre

+inf.:
telf. **244 499 657** | **916 817 121**
desporto@municipio-portodemos.pt

FOLHA 2480

Se pretender divulgar eventos culturais, desportivos e sociais na FOLHA2480, por favor envie todas as informações para o email:
comunicacao@municipio-portodemos.pt
Nota: as informações relativas às atividades desenvolvidas fora do âmbito municipal não são da responsabilidade da Câmara Municipal de Porto de Mós. Todas as atividades poderão estar sujeitas a alterações.

FEIRA DO LIVRO PORTO DE MÓS 2026

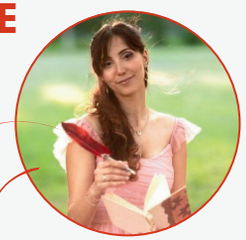
Margarida Lacerda

Sra. da Mala Lilás

Maria Francisca Gama

Carlos Nuno Granja

Pedro Chagas Freitas

Sara Marinho

Rui Pinto

Lourenço Seruya

Lénia Rufino

14 a 19 de abril
Parque Verde

14 a 16 de abril: 9:00 às 21:00
17 de abril: 9:00 às 22:30
18 de abril: 10:00 às 22:30
19 de abril: 10:00 às 20:00

Rota do Livro

FOLHA 2480

informação cultural, desportiva e social do concelho de Porto de Mós

15abril — 15maio26 www.**portodemos**.pt

25 Abril
09h00 Hastear da Bandeira
Praça da República

15h00 Sessão Solene
Parque Verde

15 abr. **Workshop "Vem ser um debuchador"**
15h00 Museu Ind. e Artesanal do Têxtil | Mira de Aire
Org. MIAT

18 abr. **Peddy Paper "Entre Fábricas"**
09h30 Museu Ind. e Artesanal do Têxtil | Mira de Aire
Org. MIAT

Miminhos de Leitura
Música para bebés pela Musicanto
16h00 Biblioteca Municipal | Porto de Mós
Org. BMPM

17 a 19 abr. **Aniversário GR Corredoura - 80 Anos**
21h00 Sede GR Corredoura
Org. GR Corredoura

19 abr. **Caminhada Solidária**
08h30 Quartel Bombeiros | Mira de Aire
Org. Bombeiros Voluntários de Mira de Aire

Torneio de Sueca
09h30 Sede GRD Serro Ventoso
Org. GRD Serro Ventoso

21 abr. **Concurso de Ideias**
Empreendedorismo nas Escolas
10h00 Auditório Central das Artes | Porto de Mós
Org. CIMRL e CMPM

23 abr. **Clube de Leitura - 7º Aniversário**
18h30 Biblioteca Municipal | Porto de Mós
Org. BMPM e CLA-UA

26 abr. **13º Exposição e Passeio de Veículos**
Clássicos e Desportivos
08h00 Largo da Igreja | Mira de Aire
Org. Clube União Mirense e Quarentões 86

32º Festival Infantil da Canção
15h00 Sede CCRD Arrimal
Org. CCRD Arrimal

1 mai. **10º Grande Prémio Anicolor**
Vila de Porto de Mós
Org. SCF e SpeedUnique

54º Aniversário GDR Serro Ventoso
13h00 Sede GDR Serro Ventoso
Org. GDR Serro Ventoso

1 a 3 mai. **47º Aniversário Grupo Desportivo do Tojal**
19h00 Sede GD Tojal
Org. GD Tojal

2 mai. **Mercado Rural**
10h00 Largo do Salão | Serro ventoso
Org. Freguesia de Serro ventoso

Sábados a Contar com Mónica Cordeiro
16h00 Biblioteca Municipal | Porto de Mós
Org. BMPM

3 mar. **Trilho do Alecrim – Corrida de Trail**
08h00 Campo Futebol GDR Serro Ventoso
Org. GDR Serro Ventoso

Mercado de Produtos Locais
09h00 às 13h00 Jardim Municipal | Porto de Mós
Org. CMPM

Feira de Velharias e de Artesanato
09h00 às 18h00 Jardim Municipal | Porto de Mós
Org. CMPM

218º Aniversário Banda
Recreativa Portomosense
10h00 Eco Parque Verde | Calvaria de Cima
Org. Banda Recreativa Portomosense e JF Calvaria de Cima

7 a 16 mai. **Semana da Juventude**
Parque Verde | Porto de Mós
Org. CMPM

8 mai. **Dia Mundial das Aves Migratórias**
15h00 CIAN | Alvados
Org. Vertigem

8 a 10 mai. **Porto de Mós Gaming Fest**
Parque Verde | Porto de Mós
Org. FPJE

9 mai. **3ª Revista à Serrana dos Amigos da Paródia**
20h00 Salão São Silvestre | Serro Ventoso
Org. Amigos da Paródia

9 e 10 mai. **Encontro Nacional de Escolas de Ciclismo**
Sede GD Ribeirense
Org. Team Ribeirense

10 mai. **12.º Encontro de Bicicletas Antigas**
10h00 ARCD Mendiga, Mendiga
Org. ARCD Mendiga, Mendiga

13 e 14 mai. **FuturMós**
Parque Verde | Porto de Mós
Org. CMPM

14 mai. **Dia da Espiga**
13h00 Lagoa de Alvados | Alvados
Org. Comissão de Festas

15 mai. **Palestra "Inteligência Artificial"**
10h00 Parque Verde | Porto de Mós
Org. CMPM e AEPM

Recordar Tradições "OS 13"
20h00 Largo DR. Brito Cruz | Pedreiras
Org. Casa do Povo de Pedreiras

16 mai. **Glow Party**
22h00 Parque Verde | Porto de Mós
Org. CMPM e AEPM

17 mai. **Aniversário BV Porto de Mós**
Mendiga
Org. BVPM

Clube de Xadrez de Alvados
Inscrições abertas – crianças e adultos
Terças | 18h00 às 20h00
Escola Viva | Alvados
Org. Trilho do Castelejo

Participação Ativa

14 mai. **Reunião de Câmara Pública**
18h00 Freguesia de São Bento

até 31 mai. **ORÇAMENTO PARTICIPATIVO**
Submissão de Propostas
op.municipio-portodemos.pt
A sua participação conta!...

EXPOSIÇÕES

abr. **Peça do Mês**
Museu Municipal de Porto de Mós
Paços do Concelho | Porto de Mós
Org. CMPM

até 3 mai. **A Arte é para Todos**
Exposição
Castelo | Porto de Mós
Org. Cercilei

até 17 mai. **Rostos com História**
Exposição
Posto de Turismo | Porto de Mós
Org. CMPM