

DIREÇÃO-GERAL DO CONSUMIDOR

NATAL EM SEGURANÇA

BOAS FESTAS
FELIZ ANO 2014

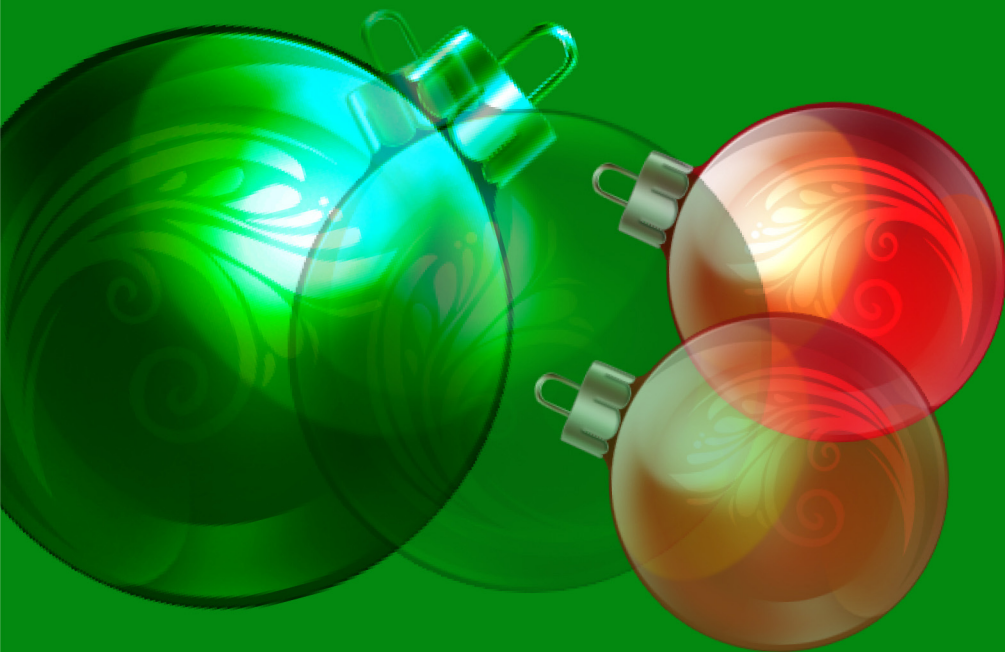

Preparar a festa de Natal nem sempre é tarefa fácil. Começando pela decoração, passando pela organização da ceia, pela lista de compras e pela escolha das prendas, designadamente, dos brinquedos, todos os preparativos requerem a maior atenção!



**Com desejos de Boas Festas em segurança,
a DIREÇÃO-GERAL DO CONSUMIDOR recomenda...**





ÁRVORE DE NATAL

- **Coloque** a árvore de Natal em local desimpedido, longe de lareiras e aquecedores ou de quaisquer outras fontes de calor;
- **Opte** por instalá-la em recipiente estável, de forma a evitar o risco de queda, em especial sobre as crianças;
- Velas na árvore ou perto dela? **NEM PENSAR!**







DECORAÇÕES

- **Leia** sempre o rótulo da decoração antes de a comprar;
- **Siga** as instruções e recomendações para a sua utilização;
- **Prefira** decorações que apresentem no rótulo a indicação de “produto não inflamável”.



Crianças em casa? Cuidados redobrados! Para prevenir riscos de ferimentos ou de sufocação por aspiração (asfixia), evite decorações que:

- Se assemelham de alguma forma a guloseimas ou alimentos;
- Contenham peças pequenas destacáveis;
- Se partam facilmente;
- Apresentam arestas vivas (afiadas).

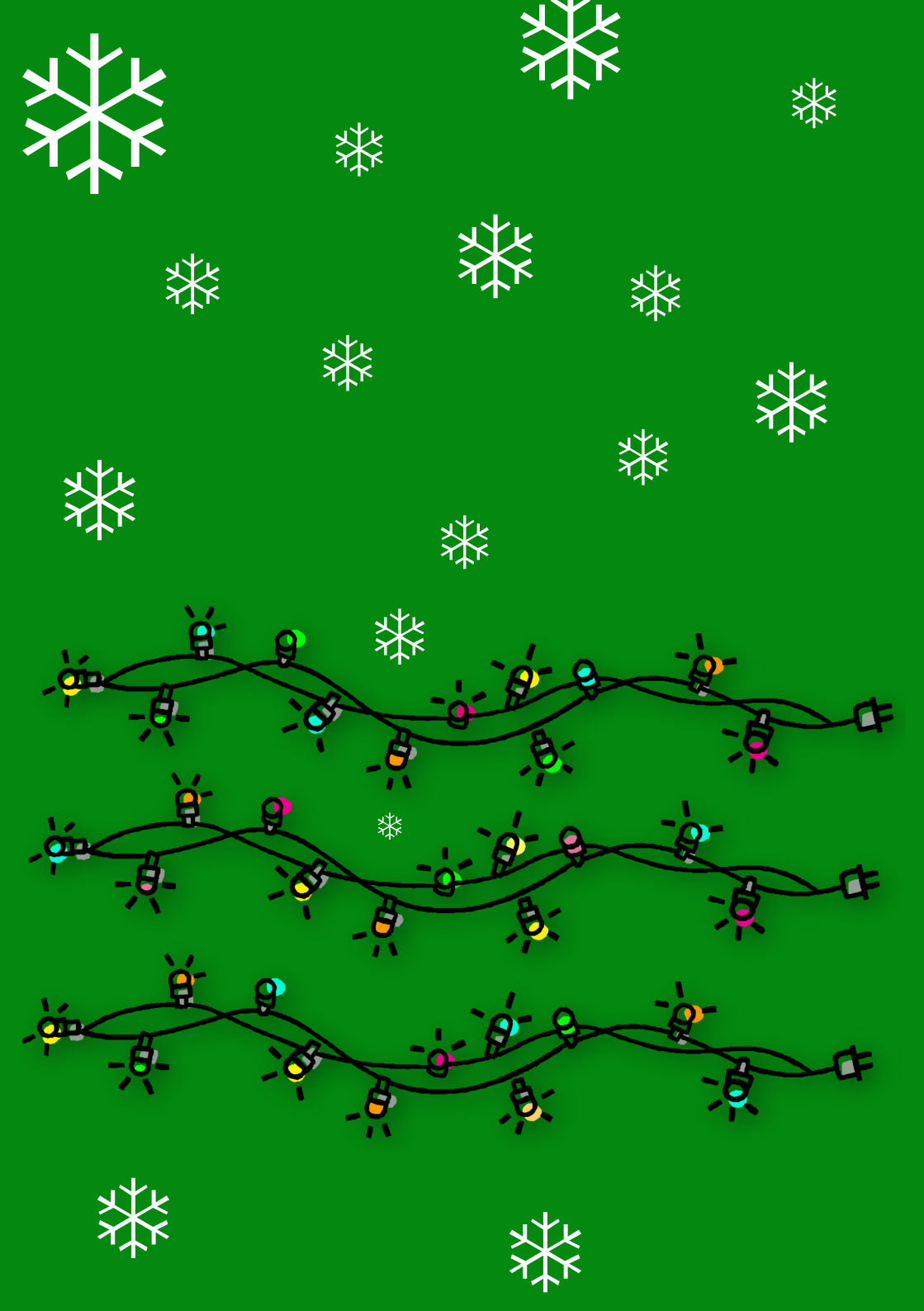



NA ESCOLHA E INSTALAÇÃO DAS ILUMINAÇÕES

- **Compre** iluminações de Natal que garantam o cumprimento das normas de segurança;
- **Prefira** um sistema de iluminações com transformador de baixa tensão. Tenha em atenção que os cabos elétricos demasiado finos são mais susceptíveis de sobreaquecimento;
- **Verifique** se as iluminações – novas ou antigas – estão em condições, ou seja, se as lâmpadas não se encontram partidas ou rachadas e os fios não estão desgastados ou mal isolados;
- **Substitua** as lâmpadas, se necessário, por outras com a mesma tensão e potência. As lâmpadas que não são adequadas podem causar sobreaquecimento e, conseqüentemente, um incêndio;
- **Desligue** as iluminações de Natal sempre que não estiver em casa ou quando estiver a dormir.

CUIDADO COM AS CRIANÇAS! NUNCA DEIXE OS DISPOSITIVOS DE CONTROLO DAS ILUMINAÇÕES AO SEU ALCANCE.

Não tem a certeza de que as iluminações se encontram nas devidas condições? Não as utilize!

A sensação de formigueiro ao ligar as iluminações é, em regra, um sinal de perigo. Neste caso, desligue-as imediatamente e solicite a verificação da sua conformidade por um profissional.





COMPRA DE PRESENTES

Antes de comprar um presente para si ou para os seus lembre-se sempre de...

- **Ler** a informação, especialmente a que se apresenta em letras mais pequenas;
- Caso tenha dúvidas sobre a publicidade, procurar informar-se melhor sobre a campanha antes de decidir;
- **Verificar** se a mensagem remete para informação adicional e/ou condicionalismos que devam ser consultados num sítio da internet, nas lojas ou via telefone;
- **Recorrer** aos contactos mencionados na publicidade para obter mais informações, antes de se deslocar a um estabelecimento comercial para efetuar uma compra;
- **Conferir** se os descontos publicitados são imediatos, em *voucher*, ou em talão ou cartão.

Em caso de promoções:

- **Confirme**, no caso dos descontos em *voucher*, cartão ou talão (inclusive no verso) se existem condições e/ou prazo de validade para a sua utilização;
- **Verifique**, ainda, se os descontos só se aplicam a partir de, ou até determinado valor (por exemplo: “Em compras efetuadas a partir de 30€” ou “Desconto de 25% até um máximo de 150€ em compras”).

ATENÇÃO!

É prática comum dos agentes económicos não acumularem promoções.

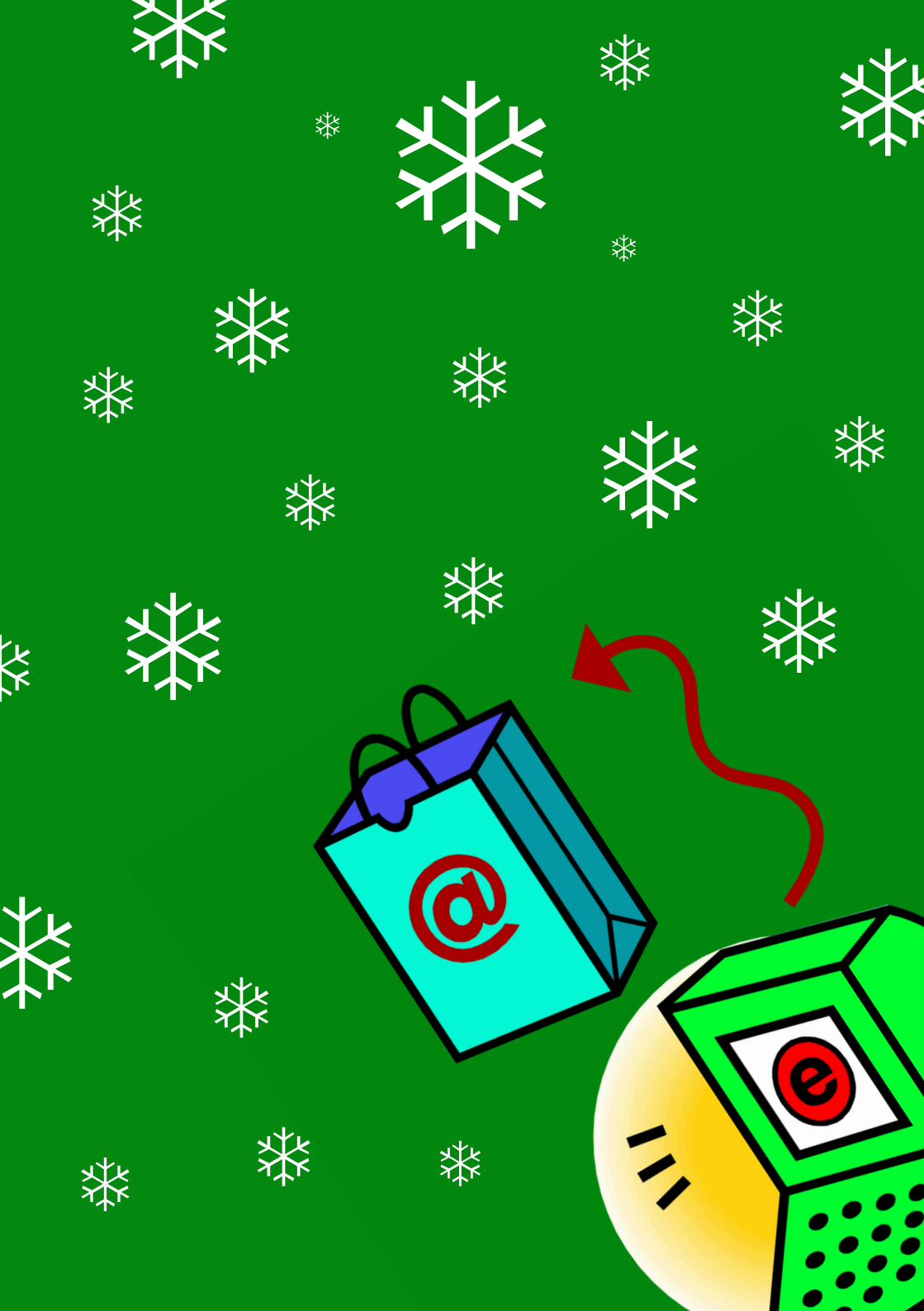



COMPRAS PELA INTERNET

- **Se decidir** efetuar uma compra na Internet, procure opiniões sobre o sítio, a fim de verificar a fiabilidade do mesmo;
- **Não se esqueça** de verificar se aparecem “caixas” já com um ✓ assinalado e de ler o respetivo conteúdo, pois, se não o fizer, poderá estar a dar autorização para passar a receber publicidade não solicitada ou para que os seus dados sejam divulgados a terceiros sem se aperceber.

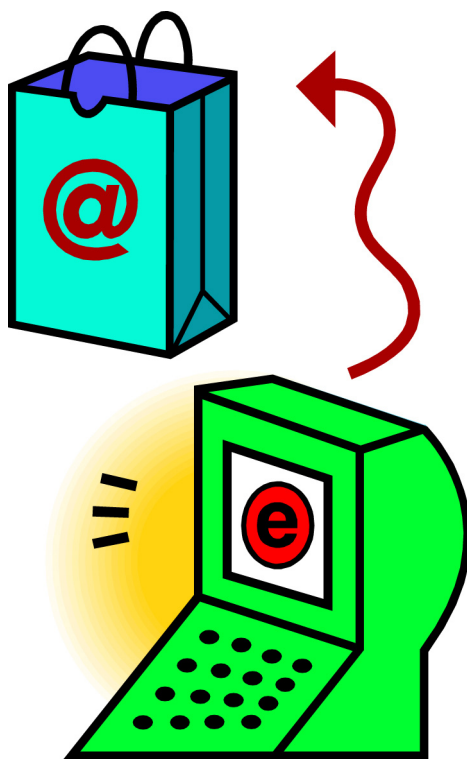





BRINQUEDOS

No estabelecimento comercial:

- **Verifique** se a rotulagem está em português, se tem marcação CE e se possui a identificação do fabricante, do importador e/ou do distribuidor;



- **Escolha** brinquedos que apresentem recomendação de idade ou símbolo gráfico de aviso de idade para menores de 3 anos, se for esse o caso;



- **Veja** se são resistentes ao fogo e se são laváveis.

Em casa:

- **Leia** todos os avisos de segurança e instruções do brinquedo;
- **Verifique** se o brinquedo tem arestas cortantes ou bordos que possam magoar ou provocar ferimentos;
- **Averigue** se existem peças pequenas que possam facilmente soltar-se e que caibam na boca da criança, podendo provocar sufocação por aspiração (asfixia);
- **Conserve** os brinquedos limpos, lavando-os regularmente sempre que possível, em especial, aqueles que são utilizados durante as refeições ou que são levados para a rua;
- **Confirme** regularmente o estado de conservação dos brinquedos.

Nesta época festiva vale a pena lembrar que...

- Os **peluches** devem ser macios, laváveis e resistentes. A resistência de um brinquedo pode ser testada pela manipulação do boneco, que permite verificar se larga pelo, se os olhos, botões e outras peças se soltam e se podem ser engolidas ou aspiradas para os pulmões;
- Se optar por comprar **brinquedos que “chiam”** é necessário verificar se estes dispõem de alguma válvula que se possa soltar, pois esta pode ser engolida, existindo o risco de sufocação por aspiração (asfixia);
- A compra de **brinquedos que produzem sons** requer cuidados. Estes brinquedos podem atingir níveis de ruído elevados e serem prejudiciais para a audição das crianças;
- Nas **caixas de música** e outros **brinquedos que possuam fios ou cordas**, é necessário prestar atenção ao comprimento dos mesmos, que deverão ter, no máximo, 220 mm para evitar o risco de estrangulamento;

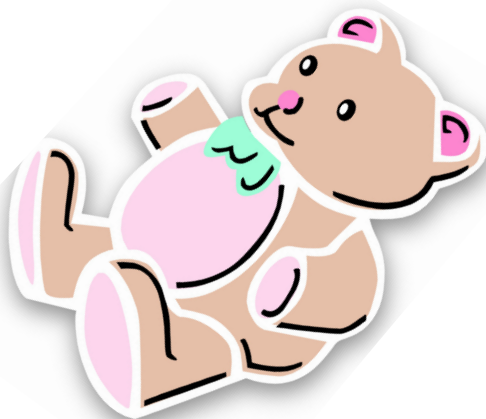

- Se optar por **brinquedos com bolas esféricas ou ovóides** é imperativo manter a criança sob vigilância - especialmente as crianças de idade inferior a 3 anos - para evitar que os coloque na boca e bloqueie as vias respiratórias;
- A compra de **bicicletas, skates e patins** deve ser sempre acompanhada de equipamento de proteção individual adequado, como o capacete, luvas, joelheiras e cotoveleiras;
- Os **baloiços, trapézios e anéis** devem ser acompanhados de instruções de montagem que chamem a atenção para a necessidade de proceder a inspeções periódicas às peças, suspensões, ligações e forma de fixação ao solo;
- A compra de **pistolas com projéteis ou com fulminantes** requer cuidados redobrados, em especial quanto à velocidade da projeção de peças e ao nível do ruído produzido;
- Os **brinquedos elétricos**, com elementos de aquecimento tais como baterias, podem causar queimaduras, pelo que não devem estar ao alcance de crianças com menos de 8 anos de idade;
- Os **balões** devem ser utilizados com muito cuidado, sobretudo os balões compridos que podem causar sufocação por aspiração (asfixia) ou estrangulamento. A sua utilização deve ser sempre vigiada por um adulto.

ATENÇÃO:

Grande parte dos acidentes com brinquedos ocorre quando a criança cai sobre os mesmos. É essencial criar hábitos de arrumação dos brinquedos para minimizar riscos.

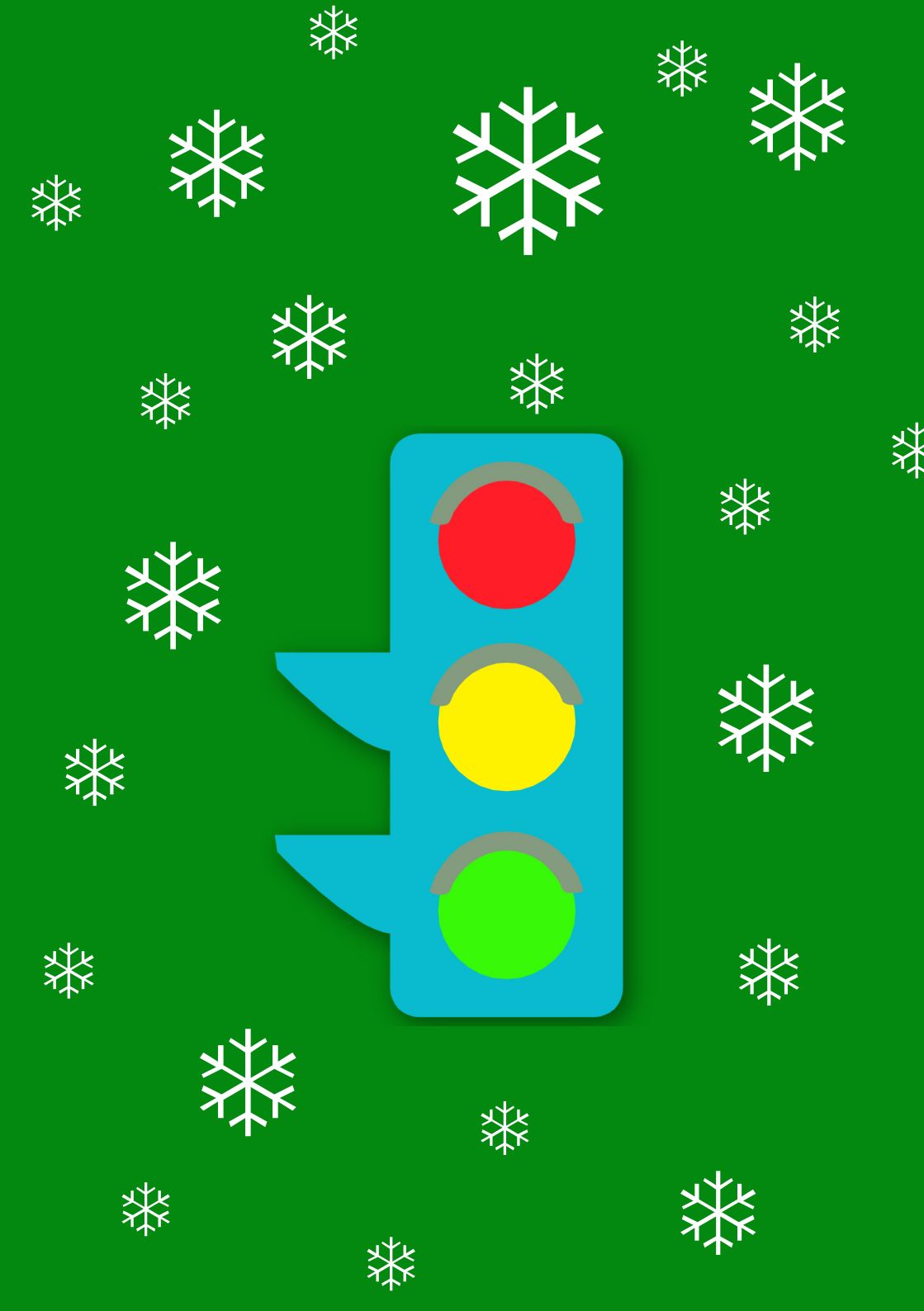



E JÁ AGORA... SE VIAJAR

... nesta época festiva, importa não esquecer que o grande fluxo de trânsito, aliado muitas vezes a condições atmosféricas adversas, propicia a ocorrência de acidentes.

É fundamental:

- **Programar** a viagem (hora de partida, trajeto, entre outros aspetos);
- **Verificar** o estado do seu veículo antes da viagem;
- **Respeitar** rigorosamente o Código da Estrada e as normas de segurança rodoviária;
- **Utilizar** sempre o cinto de segurança e verificar se todos os passageiros o usam, mesmo nos bancos traseiros. As crianças com menos de 12 anos de idade e menos de 1,50m de altura devem estar sempre seguras por um sistema de retenção homologado e adaptado ao seu tamanho e peso;
- **Adaptar** a condução ao veículo que conduz, à estrada em que circula, às condições climatéricas e à intensidade do tráfego.

Finalmente mas não menos importante,

Chegado ao destino e após o estacionamento de acordo com as normas do Código da Estrada não se esqueça de trancar as portas do veículo e de guardar as chaves/comandos fora do alcance das crianças.



CONTACTOS

Direção-Geral do Consumidor
Praça Duque de Saldanha, nº 31
1069-013-Lisboa

Telefone: 21 356 46 00 - Telecópia: 21 356 47 19

endereço eletrónico: dgc@dg.consumidor.pt

<https://www.facebook.com/dgconsumidor>

novembro 2013